

DECLARAȚIE CU PRIVIRE LA VENITURI ȘI PROPRIETATE

Subsemnatul/Subsemnata, Bîrsan Ghenadie Vasile, c
deținînd funcția de judecător în cadrul Judecătoriei Edineț din data de 17.06.2005,
ales/numit prin decretul Președintelui R.Moldova cu nr. 409. declar cu proprie
răspundere că împreună cu soția/soțul: Bîrsan Elena Ion, c copiii
minori: Bîrsan Dan Ghenadie, a.n. 19.08.1999 și Bîrsan ~~Alina~~ Ghenadie, a.n.
23.04.2011 și persoanele aflate la întreținerea mea -nu sunt, am următoarele
venituri realizate începînd cu 01.01.2013 și pînă la 31.12.2013 și următoarele
proprietăți deținute la momentul declarării:

I. VENITURI

Notă: Se vor declara inclusiv veniturile provenite din străinătate.

Cine a realizat venitul	Sursa venitului	Serviciul prestat/obiectul generator de venit	Venitul încasat
1. Venitul obținut la locul de muncă de bază			
1.1. Titular	Bîrsan Gh.		
...	salariul,	serviciu	88047,37 lei
1.2. Soț/soție	Bîrsan E.		
...	salariu	serviciu	8575,20 lei
1.3. Copii	-----		
...			
1.4. Persoane aflate la întreținere----- nu sînt			
...			
2. Venitul obținut din activitatea didactică—nu sunt			
1.1. Titular			
...			
1.2. Soț/soție			
...			
1.3. Copii			
...			
3. Venitul obținut din activitatea științifică și de creație—nu sînt			
1.1. Titular			
...			
1.2. Soț/soție			
...			
1.3. Copii			
...			
4. Venitul obținut din depuneri la instituțiile financiare, inclusiv la cele de peste hotare- nu sînt			
1.1. Titular			
...			
1.2. Soț/soție			
...			
1.3. Copii			
...			
5. Venitul obținut din activitatea de reprezentant al statului în societățile comerciale- nu sînt			
1.1. Titular			
...			

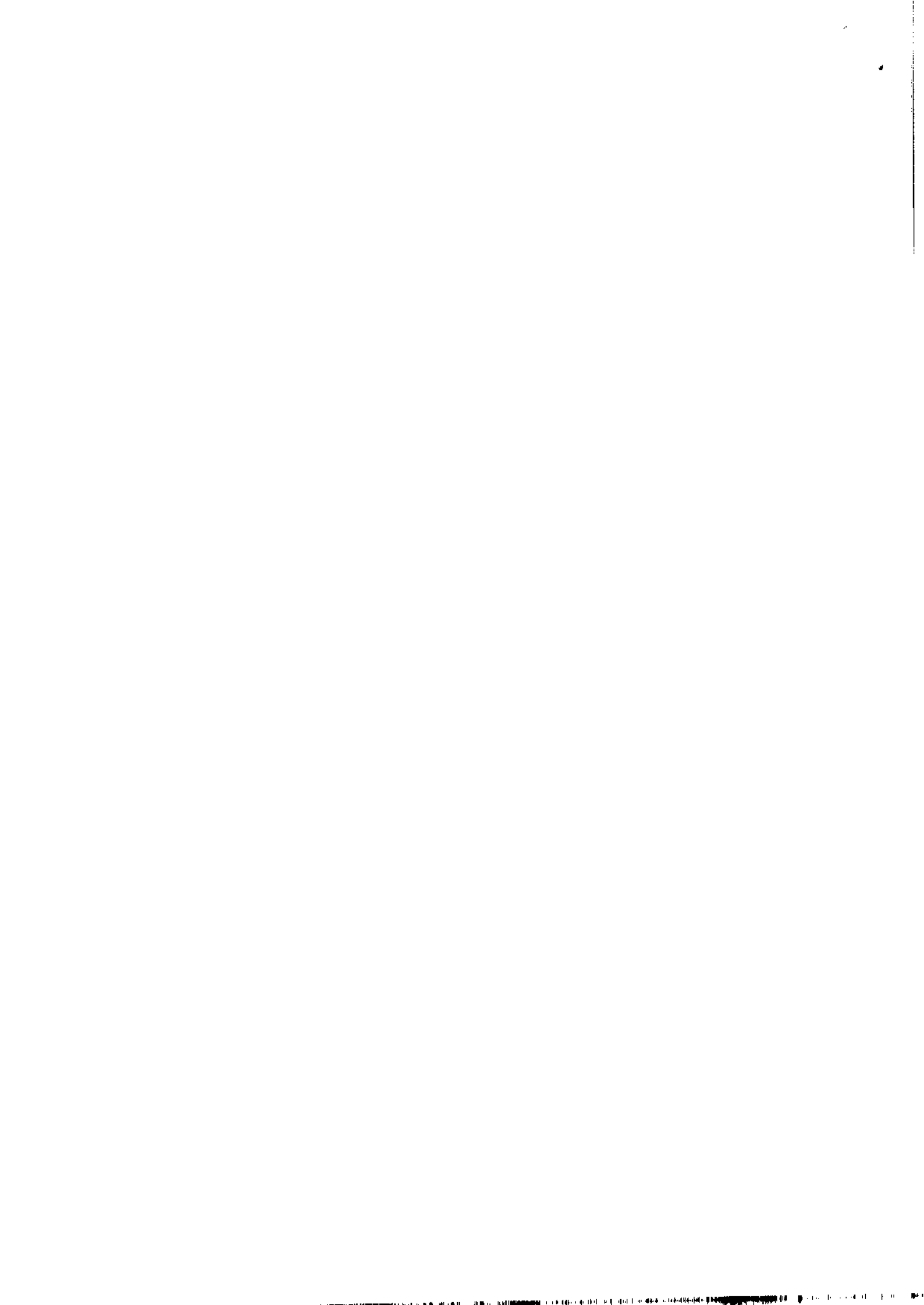

1.2. Soț/soție			
...			
1.3. Copii			
...			
6. Venitul obținut din donații și moșteniri - nu sînt			
1.1. Titular			
...			
1.2. Soț/soție			
...			
1.3. Copii			
...			
1.4. Persoane aflate la întreținere			
...			
7. Venitul obținut din înstrăinarea sau deținerea valorilor mobiliare și a cotei-părți în capitalul social al societăților comerciale - nu sînt			
1.1. Titular			
...			
1.2. Soț/soție			
...			
1.3. Copii			
...			
1.4. Persoane aflate la întreținere			
...			
8. Venitul obținut din înstrăinarea bunurilor mobile sau imobile - nu sînt			
1.1. Titular			
...			
1.2. Soț/soție			
...			
1.3. Copii			
...			
1.4. Persoane aflate la întreținere			
...			
9. Venitul obținut din alte surse legale (pensii, burse, indemnizații, premii etc.)			
1.1. Titular			
...			
1.2. Soț/soție		Bîrsan E.	
...	indemnizația	bugetul asigurărilor sociale de stat	
1.3. Copii			
...			
1.4. Persoane aflate la întreținere			
...			

II. BUNURI IMOBILE

1. Terenuri

Notă: Se vor declara inclusiv cele aflate în străinătate.

Nr. cadastral /localitatea	Categoria*	Anul dobîndirii	Suprafața	Cota-parte	Valoarea cadastrală	Modul de dobîndire	Titularul
nu sînt							



* Categoriile indicate sînt: (1) agricol; (2) forestier; (3) intravilan; (4) extravilan; (5) alte categorii de terenuri care se află în circuitul civil.

2. Clădiri

Notă: Se vor declara inclusiv cele aflate în străinătate.

Adresa	Categoria*	Anul dobîndirii	Suprafața	Cota-parte	Valoarea cadastrală	Actul care certifică proveniența a proprietății	Titularul
	Un apartament	29.12.2006	66,6 m/2	1	86195 lei	Contract de donație	Bîrsan Gh.
	Un garaj nr. 119	27.12.2008	20,4 m.p	1	7571,39 lei	Contract de donație	Bîrsan Gh.

* Categoriile indicate sînt: (1) apartament; (2) casă de locuit; (3) vilă; (4) spațiu comercial/de producție; (5) garaj; (6) altă avere imobilă.

III. BUNURI MOBILE

Autoturisme, camioane, remorci, vehicule motorizate, mașini agricole, mijloace de transport naval, aerian și alte mijloace de transport care sînt supuse înmatriculării potrivit legii

Tipul, modelul	Anul de fabricație	Modul de dobîndire	Anul dobîndirii	Valoarea (în lei) conform documentului care certifică proveniența proprietății	Locul înregistrării	Nr. de înregistrare	Titularul
FIAT Tempra	1994	procurat	2004		SEET Edineț		Bîrsan Gh.

IV. ACTIVE FINANCIARE

1. Conturi bancare, fonduri de investiții, forme echivalente de economisire și investire

Notă: Se vor declara inclusiv cele aflate în bănci sau instituții financiare din străinătate.

Denumirea instituției care administrează și adresa acesteia	Tipul*	Suma, valuta	Deschis în anul	Dobînda/Dividendul	Titularul
Nu sunt					

* Categoriile indicate sînt: (1) cont curent sau echivalente (inclusiv card, menționînd tipul acestuia); (2) depozit bancar sau echivalente; (3) fonduri de investiții sau echivalente, inclusiv fonduri private de pensii sau alte sisteme cu acumulare.

2. Plasamente, obligațiuni, cecuri, cambii, certificate de împrumut, investiții directe în monedă națională sau în valută străină

Emitent titlu/societatea în care persoana este acționar, fondator sau asociat/beneficiar de împrumut	Tipul*	Numărul de titluri/cota de participare	Dobînda

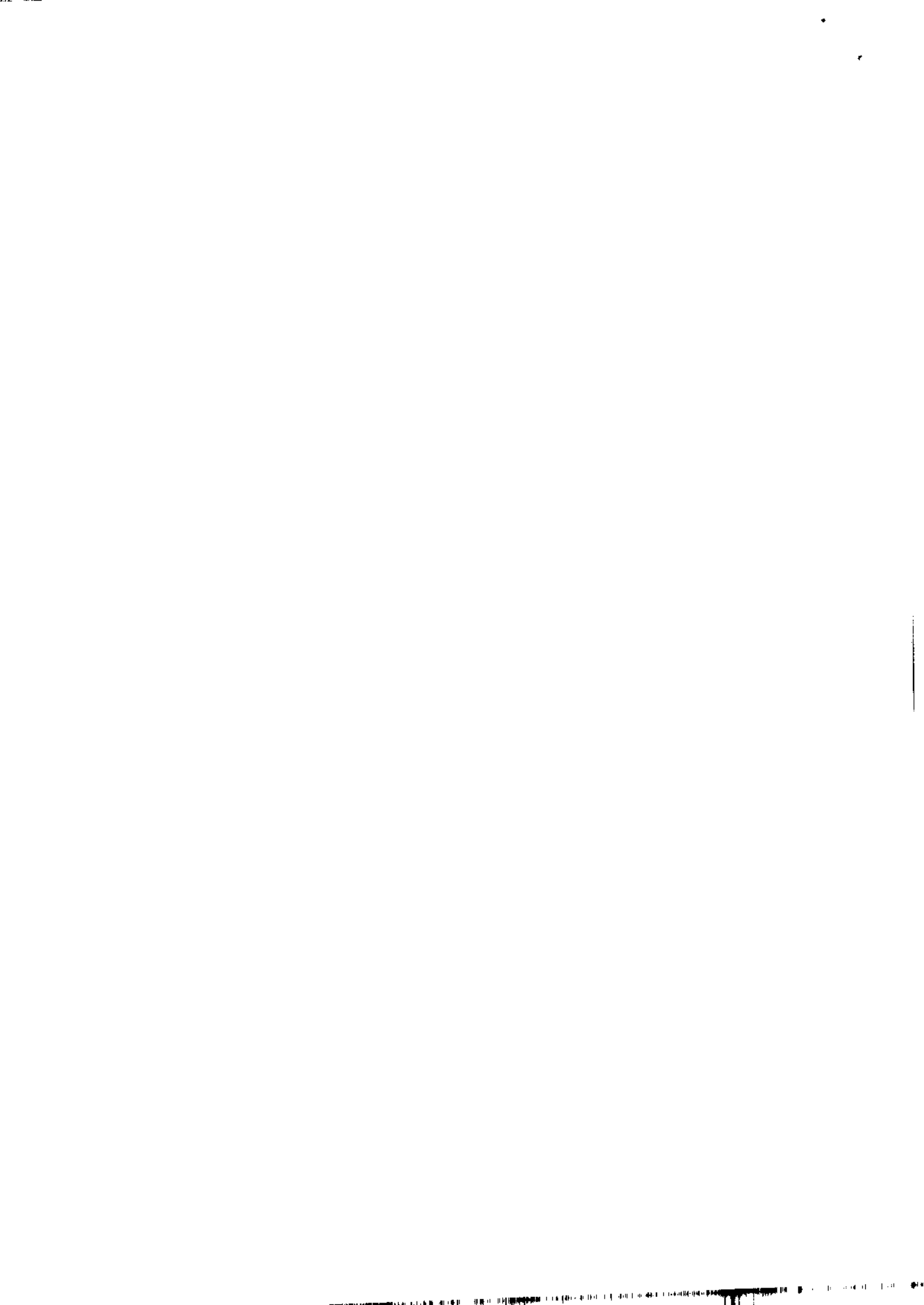

Nu sunt			

* Categoriile indicate sînt: (1) hîrtii de valoare deţinute (titluri de stat, certificate, obligaţiuni); (2) acţiuni sau părţi sociale în societăţi comerciale; (3) cecuri; (4) cambii; (5) certificate de împrumut; (6) alte forme de investiţii directe.

3. Alte documente care încorporează drepturi patrimoniale

Notă: Se vor declara inclusiv cele aflate în străinătate.

Nu sunt

V. COTA-PARTE ÎN CAPITALUL SOCIAL AL SOCIETĂȚILOR COMERCIALE

Denumirea întreprinderii	Sediul, adresa juridică	Tipul de activitate	Valoarea de cumpărare	Cota de participare	Titularul
Nu sunt					

VI. DATORII

Debite (inclusiv taxe neachitate), ipoteci, garanții emise în beneficiul unor terți, împrumuturi și credite

Notă: Se vor declara inclusiv pasivele financiare acumulate în străinătate.

Creditor	Contractat în anul	Scadent la	Rata dobînzii	Suma inițială	Valuta	Debitor
BC "Moldova Agroindbank" SA	2012	2015	18.00% anual	10300 lei	lei	Bîrsan Gh.

Prezenta declarație constituie act public și răspund potrivit legii pentru inexactitatea sau caracterul incomplet al datelor menționate.

Data completării 09.03.2014

Semnătura

