

DECLARAȚIE DE AVERE ȘI INTERESE PERSONALE

I. INFORMAȚII GENERALE DESPRE SUBIECTUL DECLARĂRII

1. Numele, prenumele, patronimicul și numărul de identificare:

Stambol Tudor Mihail, n

2. Domiciliul și numărul de telefon:

3. Funcția ocupată (organizația publică în care activează, tipul și numărul actului de numire/angajare/eliberare):

Asistent judiciar, Judecătoria Chișinău, sediul Rîșcani, ordin de angajare nr.

4. Tipul declarației:

Anuală La angajare/numire * La eliberare/încetarea mandatului

5. Numele, prenumele, patronimicul și numărul de identificare ale soțului/soției sau ale concubinului/concubinei:

6. Numele, prenumele, patronimicul, anul de naștere și numărul de identificare ale copiilor minori:

7. Numele, prenumele, patronimicul, anul de naștere și numărul de identificare ale persoanelor aflate la întreținere:

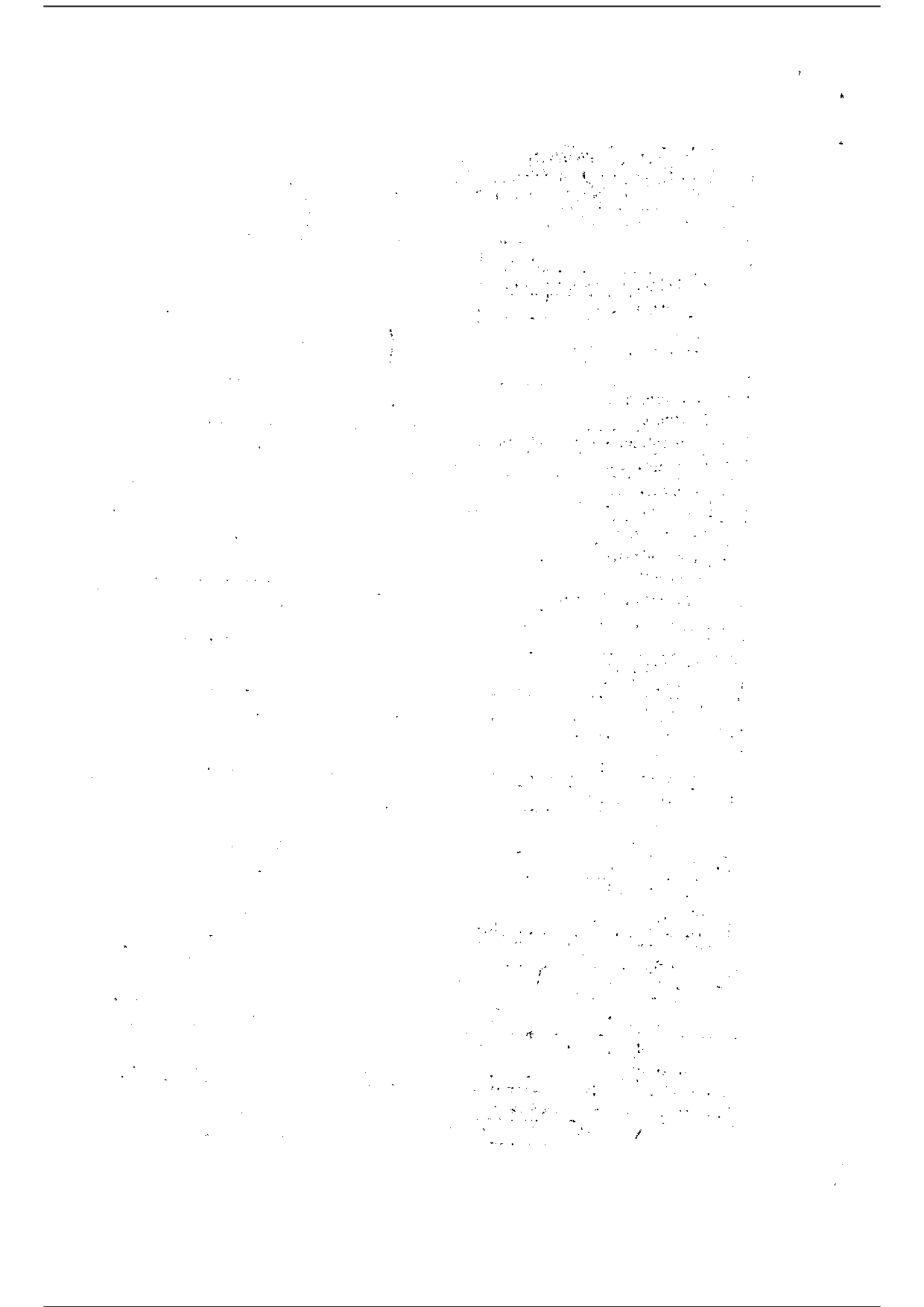

II. VENITURILE OBTINUTE DE SUBIECTUL DECLARĂRII, DE MEMBRII FAMILIEI LUI ȘI DE CONCUBINUL/CONCUBINA LUI, AȚIȚ ÎN ȚARĂ CÎȚ ȘI ÎN STRĂINĂȚATE, PE PARCURSUL ANULUI 2016				
Nr. crt.	Cine a realizat venitul	Sursa venitului: (numele/denumirea persoanei fizice/juridice)	Serviciul prestat/obiectul generator de venit	Suma venitului
1. Venitul obținut la locul de muncă de bază				
1.1	Subiectul declarării	Stambol Tudor	-	-
1.2	Soțul/soția sau concubinul/concubina	-	-	-
1.3	Copiii minori	-	-	-
1.4	Persoanele aflate la întreținere	-	-	-
2. Venitul obținut din activități didactice, științifice și de creație				
2.1	Subiectul declarării	Stambol Tudor	-	-
2.2	Soțul/soția sau concubinul/concubina	-	-	-
2.3	Copiii minori	-	-	-
2.4	Persoanele aflate la întreținere	-	-	-
3. Venitul obținut din depuneri la instituțiile financiare				
3.1	Subiectul declarării	Venit (16%), Stambol Tudor	B.C. „Moldincombank” S.A.	80000 lei
3.2	Soțul/soția sau concubinul/concubina	-	-	-
3.3	Copiii minori	-	-	-
3.4	Persoanele aflate la întreținere	-	-	-
4. Venitul obținut din activitatea de reprezentant al statului în societăți comerciale				
4.1	Subiectul declarării	Stambol Tudor	-	-
4.2	Soțul/soția sau concubinul/concubina	-	-	-
4.3	Copiii minori	-	-	-
4.4	Persoanele aflate la întreținere	-	-	-
5. Venitul obținut din donații și moșteniri				
5.1	Subiectul declarării	Stambol Tudor	-	-
5.2	Soțul/soția sau concubinul/concubina	-	-	-
5.3	Copiii minori	-	-	-
5.4	Persoanele aflate la întreținere	-	-	-
6. Venitul obținut din înstrăinarea și/sau deținerea valorilor mobiliare și/sau a cotelor-părți în capitalul social al societăților comerciale				
6.1	Subiectul declarării	Stambol Tudor	-	-

No.	Name	Address
1
2
3
4
5
6
7
8
9
10
11
12
13
14
15
16
17
18
19
20
21
22
23
24
25
26
27
28
29
30
31
32
33
34
35
36
37
38
39
40
41
42
43
44
45
46
47
48
49
50

6.2	Sotul/soția sau concubinul/concubina	-	-	-
6.3	Copiii minori	-	-	-
6.4	Persoanele aflate la întreținere	-	-	-
7. Venitul obținut din înstrăinarea bunurilor mobile sau imobile				
7.1	Subiectul declarației	Contract vânzare-cumpărare, Stambol Tudor	GAZ-53, anul 1987	7000 lei
7.2	Sotul/soția sau concubinul/concubina	-	-	-
7.3	Copiii minori	-	-	-
7.4	Persoanele aflate la întreținere	-	-	-
8. Venitul obținut din alte surse legale (pensii, burse, indemnizații, premii, drepturi de proprietate intelectuală etc.)				
8.1	Subiectul declarației	Bursă, Stambol Tudor	Institutul Național al Justiției	92372,59 lei
8.2	Sotul/soția sau concubinul/concubina	-	-	-
8.3	Copiii minori	-	-	-
8.4	Persoanele aflate la întreținere	-	-	-

BUNURI IMOBILE ÎN TARA SORĂȚII ÎN STRĂINĂȚATE								
A. Terenuri								
Nr. cadastral/localitatea	Categoria *	Modul de dobândire **	Anul dobândirii	Suprafața	Cota-parte	Valoarea bunului* **	Titularul** **	
	(1)	Contract de vânzare-cumpărare	2013	2,4365 ha	1/1	15000	Stambol Tudor	
<p>* Categori: (1) agricol; (2) forestier; (3) intravilan; (4) extravilan; (5) alte categorii de terenuri aflăte în circuitul civil.</p> <p>** Mod de dobândire: (1) proprietate; (2) posesie; (3) alte contracte translativ de posesie și de folosință.</p> <p>*** Valoarea bunului: 1) valoarea cadastrală, în cazul în care terenul a fost evaluat de organele cadastrale, sau 2) valoarea terenului conform documentului care certifică proveniența acestuia.</p> <p>**** Numele subiectului declarației, al membrului de familie sau al concubinului/concubinei acestuia.</p> <p>Notă: Subiecții declarației care nu dețin bunurile în proprietate vor indica următoarele informații: localitatea, număr cadastral, categoria bunului, modul de dobândire, anul dobândirii, suprafața și titularul bunului.</p>								
B. Clădiri și construcții								
Adresa/număr	Categori-a*	Modul de dobândire	Anul dobândirii	Suprafața	Cota-parte	Actul care	Valoarea bunului* **	Titularul** **

ul cadastral	dire **	rii	confirmă proveniența bunului	**

* Categori: (1) apartament; (2) casă de locuit; (3) vilă; (4) spațiu comercial sau de producție; (5) garaj; (6) alte bunuri imobile, inclusiv cele nefinalizate.

** Mod de dobândire: (1) proprietate; (2) posesie; (3) uzufruct; (4) uz; (5) abitație; (6) alte contracte translativ de posesie și de folosință.

*** Valoarea bunului: 1) valoarea cadastrală, în cazul în care bunul a fost evaluat de organele cadastrale, sau 2) valoarea bunului conform documentului care certifică proveniența acestuia.

**** Numele subiectului declarației, al membrului de familie sau al concubinului/concubinei acestuia.

Notă. Subiecții declarației care nu dețin bunurile în proprietate vor indica următoarele informații: adresa, fără număr cadastral; categoria bunului; modul de dobândire; anul dobândirii; suprafața și titularul bunului.

IV. BUNURI MOBILE ÎN TARĂ ȘI SAU ÎN STRĂINĂTATE

A. Autoturisme, camioane, remorci, vehicule motorizate, mașini agricole, mijloace de transport naval/aerian, alte mijloace de transport supuse înmatriculării

Tipul/modelul	Anul de fabricație	Locul înregistrării/ număr de înmatriculare	Anul dobândirii	Modul de dobândire*	Valoarea bunului conform documentului care îi certifică proveniența	Titularul**
Seat Inca	2000	Or. Cimișilia, CM	2005	Contract de vânzare-cumpărare	-	Mandat-Stambol Tudor
Ford Transit Connect	2011		2011	Contract de vânzare-cumpărare	-	Mandat-Stambol Tudor
Tractor-MTZ-80	1988		2013	Contract de vânzare-cumpărare	-	Stambol Tudor
Remoră la Tractor	1986		2013	Contract de vânzare-cumpărare	-	Stambol Tudor
Mercedes-Benz E 220	2006		2007	Contract de vânzare-cumpărare	-	Mandat-Stambol Tudor

* Mod de dobândire: (1) proprietate; (2) posesie; (3) uzufruct; (4) uz; (5) abitație; (6) alte contracte translativ de posesie și de folosință.

** Numele subiectului declarației, al membrului de familie sau al concubinului/concubinei acestuia.

B. Bunuri sub formă de metale și/sau pietre prețioase, obiecte de artă și de cult, obiecte ce fac parte din patrimoniul cultural național sau universal, a căror valoare unitară depășește suma a 15 salarii medii pe economie

Nr. crt.	Descriere sumară	Anul dobândirii	Valoarea estimată a	Titularul*
----------	------------------	-----------------	---------------------	------------

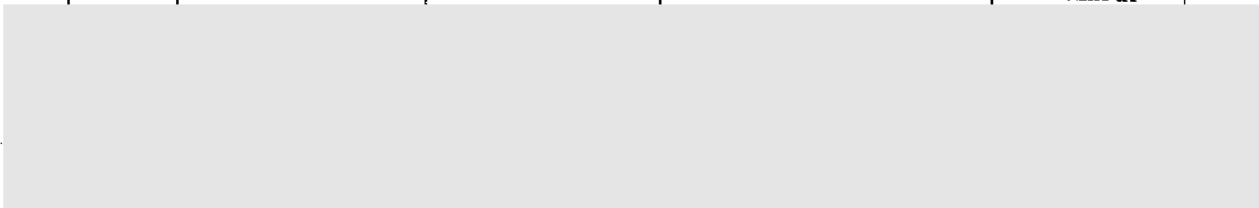

C. Colecții de artă, de numismatică, de filatelic, de arme sau alte bunuri, a căror valoare depășește suma a 20 de salarii medii pe economie

Nr. crt.	Descriere sumară	Anul dobândirii	Valoarea estimată a	Titularul*
----------	------------------	-----------------	---------------------	------------

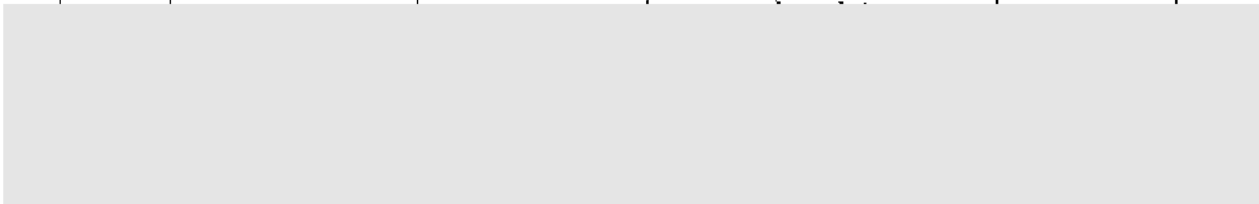

D. Bunuri transmise cu titlu oneros sau gratuit, personal sau de către membrii familiei, concubin/concubină, unor persoane fizice sau juridice în perioada declarării, dacă valoarea fiecărui bun depășește suma a 10 salarii medii pe economie

Nr. crt.	Descrierea bunului transmis	Modul de transmitere	Data transmiterii	Persoana căreia i-a fost transmis	Valoarea bunului	Titularul bunului transmis *
1	-	-	-	-	-	-
2	-	-	-	-	-	-
3	-	-	-	-	-	-

* Numele titularului bunului transmis: subiectul declarării sau un membru de familie, sau concubinul/concubina acestuia.

E. Alte bunuri mobile a căror valoare unitară depășește suma a 10 salarii medii pe economie

Nr. crt.	Descrierea bunului	Modul de dobândire	Data dobândirii	Valoarea estimată a bunului	Titularul*
1	-	-	-	-	-
2	-	-	-	-	-
3	-	-	-	-	-

* Numele subiectului declarării, al membrului de familie sau al concubinului/concubinei acestuia.

V. ACTIVE FINANCIARE ÎN ȚARĂ ȘI SAU ÎN STRĂINĂTATE

A. Conturi bancare, plasamente în fonduri de investiții și/sau în alte forme echivalente de economisire și investire în țară și/sau în străinătate

Nr. crt.	Denumirea instituției care administrează contul bancar, a fondului de investiții etc./adresa	Numărul contului bancar/ date despre fondul de investiții/alte forme echivalente de economisire	Categoria*	Suma și valuta	Dobândă/divident	Titularul**
1	-	-	-	-	-	-

[The page contains extremely faint and illegible text, likely bleed-through from the reverse side of the document. The text is too light to transcribe accurately.]

2	-	-	-	-	-	-
3	-	-	-	-	-	-

* Categori: (1) cont curent sau forme echivalente (inclusiv card de credit, menționind tipul acestuia); (2) depozit bancar sau forme echivalente; (3) fond de investiții sau forme echivalente, inclusiv fonduri private de pensii sau alte sisteme cu acumulare.

** Numele subiectului declarației, al membrului de familie sau al concubinului/concubinei acestuia.

B. Plasamente, obligațiuni, cecuri, cambii, certificate de împrumut, investiții directe în moneda națională sau în valută străină

Nr. crt.	Emitentul titlului/societatea la care persoana este acționar, fondator sau asociat/beneficiar de împrumut	Categoria*	Numărul de titluri/cota-parte	Dobânda	Titularul**
1	Nu dețin				
2					
3					

* Categori: (1) hârtii de valoare (titluri de stat, certificate, obligațiuni); (2) cecuri; (3) cambii; (4) certificate de împrumut; (5) alte forme de investiții directe.

** Numele subiectului declarației, al membrului de familie sau al concubinului/concubinei acestuia.

C. Numerar în moneda națională și/sau în valută străină care depășește suma a 15 salarii medii pe economie și care nu face obiectul unor depuneri în instituții financiare și alte documente care încorporează drepturi patrimoniale.

VII. CUMPARI/ACTIUNEA ÎN CAPITALUL SOCIAL AL UNUI AGENT ECONOMIC					
Denumirea agentului economic	Sediul, adresa juridică	Tipul de activitate	Valoarea de cumpărare	Cota de participare	Titularul
-	-	-	-	-	-

VII. DATORII

Debite (inclusiv taxe) neachitate, ipoteci, garanții emise în beneficiul unor terți, împrumuturi și credite

Creditor	Anul contractării	Scadent la	Rata dobânzii	Suma inițială	Valuta	Debitor
-	-	-	-	-	-	-
-	-	-	-	-	-	-

VIII. INTERESE PERSONALE

A. Calitatea de asociat, de acționar sau de membru al unui agent economic, de membru al organelor de conducere, de administrare, de revizie sau de control în cadrul unor organizații necomerciale sau societăți comerciale ori de membru în cadrul unor organizații necomerciale sau internaționale

Denumirea și adresa organizației/societății	Calitatea deținută	Documentul care certifică calitatea respectivă
-	-	-
-	-	-

B. Contracte, inclusiv cele de asistență juridică, de consultanță și civile, încheiate sau aflate

în derulare, finanțate de la bugetul de stat, din bugetul local și/sau din fonduri externe ori încheiate cu societăți comerciale cu capital de stat

Nr. crt.	Beneficiarul contractului	Instituția/ organizația	Tipul contractului	Data încheierii	Durata contractului	Văloarea totală a contractului
Subiectul declarației						
1	-	-	-	-	-	-
2	-	-	-	-	-	-
Soțul/soția sau concubinul/concubina						
1	-	-	-	-	-	-
2	-	-	-	-	-	-
C. Calitatea de administrator autorizat și/sau de membru al organelor colegiale din cadrul organizațiilor publice						
Nr. crt.	Calitatea deținută	Data obținerii licenței, numărul licenței sau data desemnării/numirii	Documentul care certifică calitatea respectivă			
1	-	-	-			
2	-	-	-			
3	-	-	-			

Prezenta declarație este un act public și răspund potrivit legii pentru caracterul inexact sau incomplet al datelor prezentate.

Data completării 16.06.2017 Semnătura

